CALIFORNIA 2

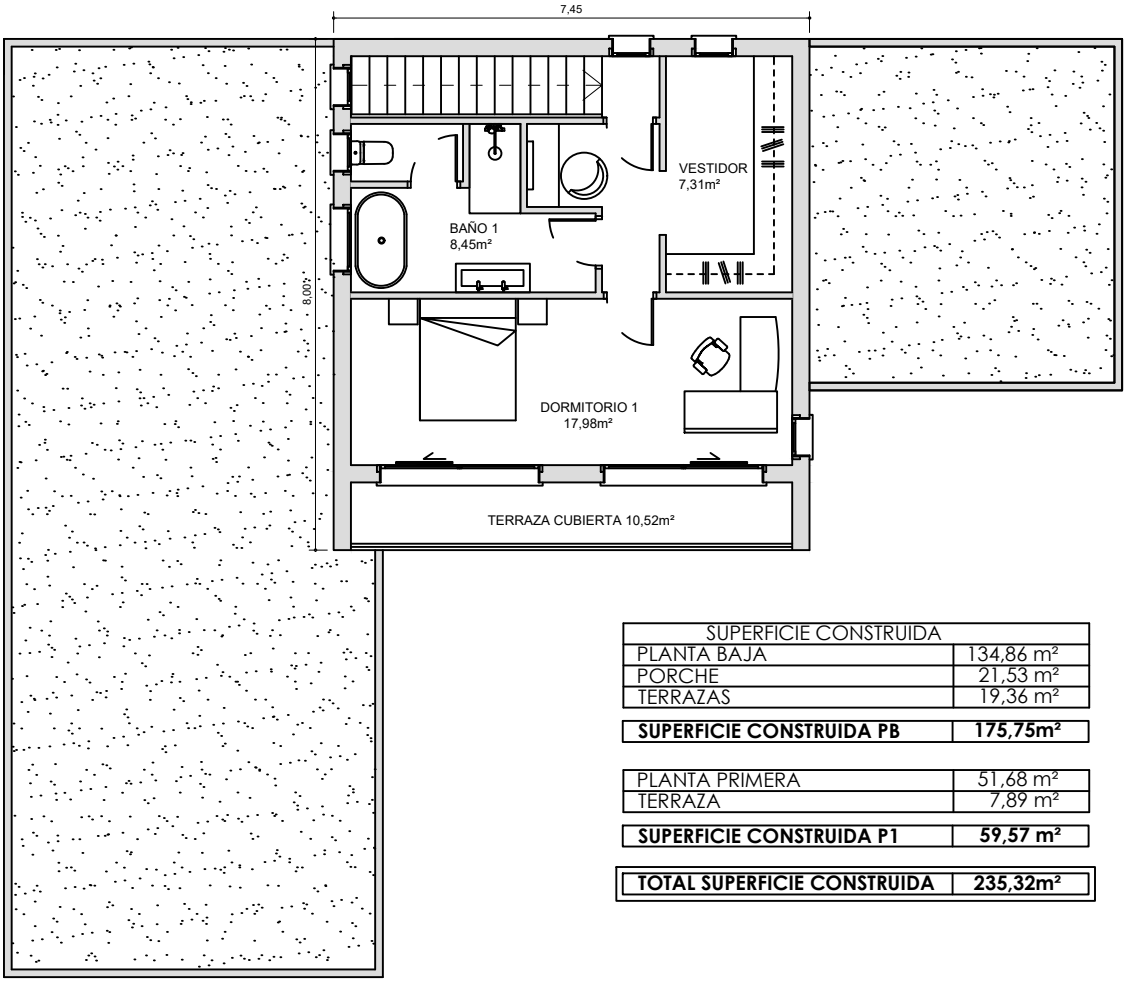

SUPERFICIE CONSTRUIDA	
PLANTA BAJA	134,86 m²
PORCHE	21,53 m²
TERRAZAS	19,36 m²
SUPERFICIE CONSTRUIDA PB	**175,75m²**
PLANTA PRIMERA	51,68 m²
TERRAZA	7,89 m²
SUPERFICIE CONSTRUIDA P1	**59,57 m²**
TOTAL SUPERFICIE CONSTRUIDA	**235,32m²**

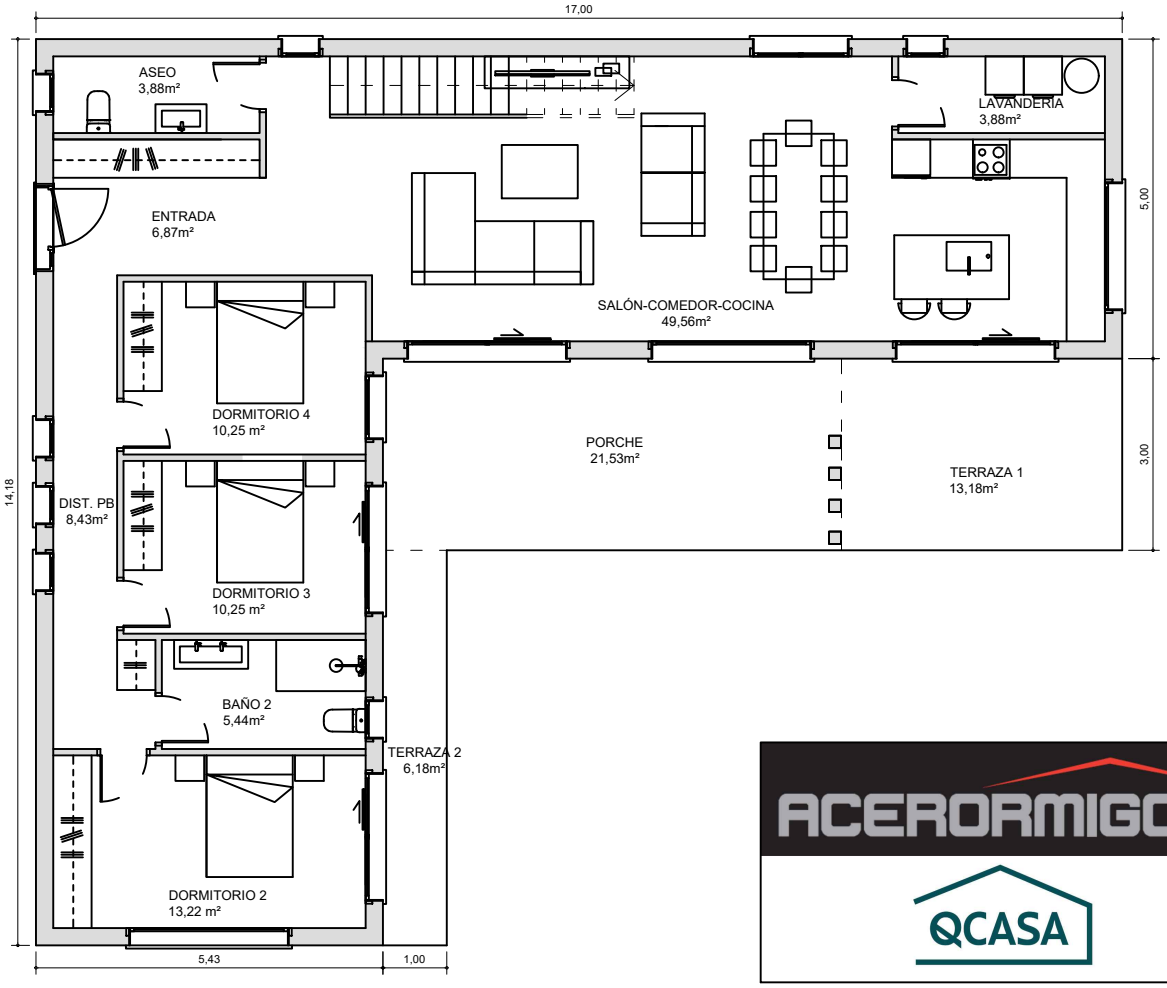

ACERORMIGON

QCASA